

LAUDO DE PERÍCIA CAUTELAR

Marca, Modelo e Ano fabricação/Modelo
VW/UP TAKE MA/VW/UP TAKE MA
2014/ 2015- BRANCA - ALCOOL/GASOLINA

Solicitante
ALX MOTORS



APROVADO COM APONTAMENTO

DADOS DO VEÍCULO

Z

DADOS DA BINDADOS COLETADOS

TIPO VEÍCULO: Autom óvel	ESPÉCIE: NÃO INFORMADO	CRLV: [REDACTED]
RENAVAM: [REDACTED]	CATEGORIA: NÃO INFORMADO	HODÔM ETRO: 109.739
CHASSI: [REDACTED]	CAPACIDADE: NÃO INFORMADO	CHASSI: [REDACTED]
MOTOR: [REDACTED]	PBT: 1.37	MOTOR: [REDACTED]
CÂMBIO: NÃO INFORMADO	CILINDRADA: 999	CÂMBIO: [REDACTED]
MUNICÍPIO/UF: CASCAVEL/PR	POTÊNCIA: 82	MUNICÍPIO/UF: Cascavel/PR

APROVADO REPROVADO COM APONTAMENTO(S) COM ALERTA(S) COM RESTRIÇÃO(ÕES)



ELEMENTOS IDENTIFICADORES

Placas (PIV)



208 - Sem vestígios de irregularidades.

Gravação do Chassi



018 - Gravação identificadora sem vestígios aparentes de adulteração.

Gravação do Motor



048 - Gravação identificadora confere com os registros dos bancos de dados oficiais.

018 - Gravação identificadora sem vestígios aparentes de adulteração.

Gravação do Câmbio



018 - Gravação identificadora sem vestígios aparentes de adulteração.

074 - Não registrada nos bancos de dados dos órgãos competentes / BIN

Hodômetro



249 - Registro fotografado/observado.

Eta/VIS



249 - Registro fotografado/observado.

Y ITENS ANALISADOS

Z

Gravação do VIS nas etiquetas

VIS com partim ento do motor

8 - Eta original

VIS do batente da porta

8 - Eta original

VIS do piso/assoalho

8 - Eta original

Gravação do VIS nos Vidros

Para-brisa

089 - Gravação identi{ cadora original/conform e os padrões do fabricante.

Vidro da porta dianteira esquerda

089 - Gravação identi{ cadora original/conform e os padrões do fabricante.

Vidro da porta dianteira direita

128- Não original

Vidro lateral traseiro esquerdo

089 - Gravação identi{ cadora original/conform e os padrões do fabricante.

Vidro lateral traseiro direito

089 - Gravação identi{ cadora original/conform e os padrões do fabricante.

Vidro traseiro

089 - Gravação identi{ cadora original/conform e os padrões do fabricante.

PIV-Placas de identi{ cação veicular

Lacre e/ou Arame

208 - Sem vestígios de irregularidades.

PRH - Pesquisas de Registros e Histórico

Restrições inform adaspor consulta hom ologada.

246 - A responsabilidade pelas inform ações contidas na pesquisa é da Autocredcar, pessoa jurídica de direito privado, inscrita no CNPJ sob nº 27.606.838/0001-80.

247 - Não consta histórico em leilão e/ou rem arketing e/ou venda direta e/ou clubes de vendas e/ou similares, conform e pesquisa anexa ao laudo.

AVALIAÇÃO DE PINTURA

Z

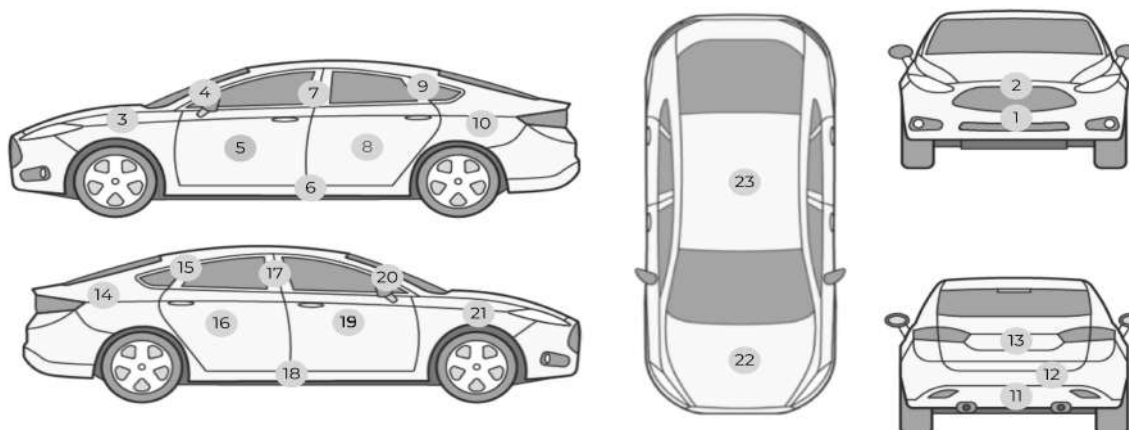

● 1 - Envolvente/para choque dianteiro	Original
● 2 - Painel frontal	Original
● 3 - Paralamas dianteiro esquerdo	Repintada
● 4 - Coluna dianteira esquerda	Original
● 5 - Porta dianteira esquerda	Original
● 6 - Caixa de ar/soleira esquerda	Original
● 7 - Coluna média/central esquerda	Original
● 8 - Porta traseira esquerda	Não Aplicável
● 9 - Coluna traseira esquerda	Original
● 10 - Paralamas/folha lateral traseira esquerda	Original
● 11 - Envolvente/para choque traseiro/painel traseiro	Original
● 12 - Painel traseiro	Original
● 13 - Capô/tampa do porta malas/caçamba	Original
● 14 - Paralamas/folha lateral traseira direita	Original
● 15 - Coluna traseira direita	Original
● 16 - Porta traseira direita	Não Aplicável
● 17 - Coluna média/central direita	Original
● 18 - Caixa de ar/soleira direita	Original
● 19 - Porta dianteira direita	Original
● 20 - Coluna dianteira direita	Repintada
● 21 - Paralamas dianteiro direito	Original
● 22 - Capô/tampa do compartimento do motor	Repintada
● 23 - Teto/Painel traseiro	Original

☐ AVALIAÇÃO ESTRUTURAL

Z

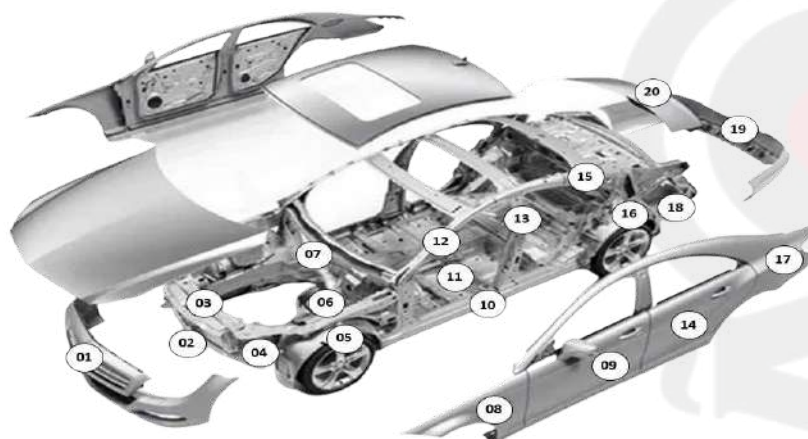

● 1 - Envolvente/para choque dianteiro	Substituído
● 2 - Alma para choque diant/painel front infe/crashbox	Original
● 3 - Painel frontal superior	Substituído
● 4 - Longarina dianteira esquerda	Original
● 5 - Caixa de roda dianteira esquerda	Original
● 6 - Torre do amortecedor dianteiro esquerdo	Original
● 7 - Painel corta fogo	Original
● 8 - Paralama/folha lateral dianteira esquerda	Original
● 9 - Porta dianteira esquerda	Original
● 10 - Caixa de ar/soleira esquerda	Original
● 11 - Assoalho do habitáculo lado esquerdo	Original
● 12 - Coluna dianteira esquerda	Original
● 13 - Coluna média/central esquerda	Original
● 14 - Porta traseira esquerda	Não Aplicável
● 15 - Coluna traseira esquerda	Original
● 16 - Caixa de roda traseira esquerda	Reparado
● 17 - Folha lateral traseira esquerda	Reparado
● 18 - Longarina traseira esquerda	Original
● 19 - Envolvente/para choque traseiro	Substituído
● 20 - Capô/tampa do porta malas/caçamba/painel traseiro	Original

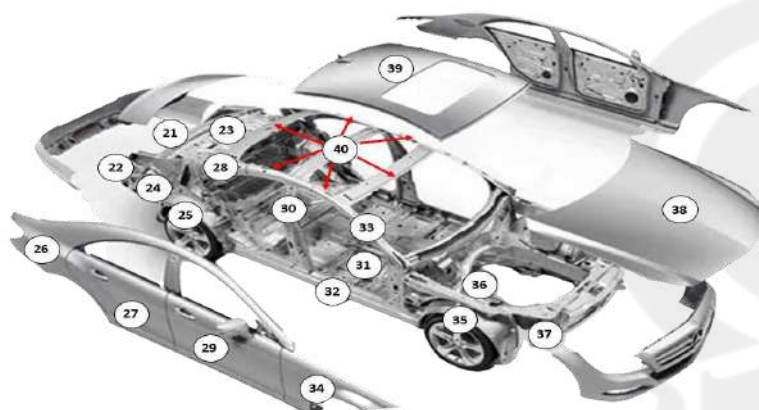

● 21 - Painel traseiro	Reparado
● 22 - Alma do para choque traseiro	Original
● 23 - Assoalho do porta malas/caçamba	Original
● 24 - Longarina traseira direita	Original
● 25 - Caixa de roda traseira direita	Original
● 26 - Folha lateral traseira direita	Original
● 27 - Porta traseira direita	Não Aplicável
● 28 - Coluna traseira direita	Original
● 29 - Porta dianteira direita	Reparado
● 30 - Coluna média/central direita	Original
● 31 - Assoalho do habitáculo lado direito	Original
● 32 - Caixa de ar/soleira direita	Original
● 33 - Coluna dianteira direita	Original
● 34 - Para lama/folha lateral dianteira direita	Substituído
● 35 - Caixa de roda dianteira direita	Original
● 36 - Torre do amortecedor dianteiro direito	Original
● 37 - Longarina dianteira direita	Original
● 38 - Capô/tampa do compartimento do motor	Substituído
● 39 - Folha do teto/painel traseiro	Original
● 40 - Estrutura do teto	Original

REGISTROS FOTOGRÁFICOS

Lacre /QR code



Foto extra



Foto extra



Foto extra



Foto extra



Foto extra



Foto extra



Foto extra



Foto extra



Foto extra



Foto extra



Foto extra



Foto extra



Foto extra



Foto extra



Foto extra

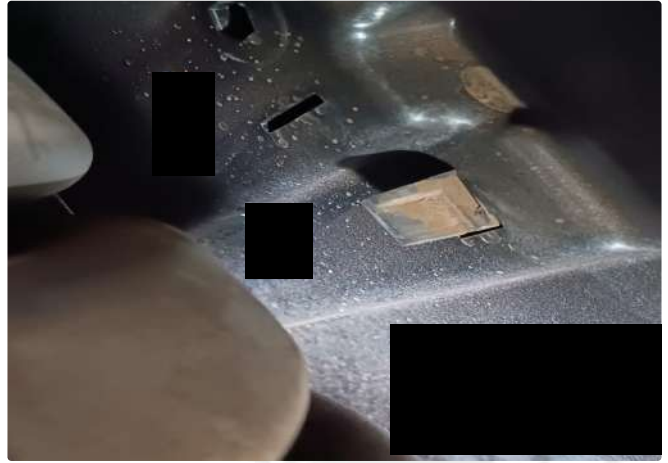

Foto extra

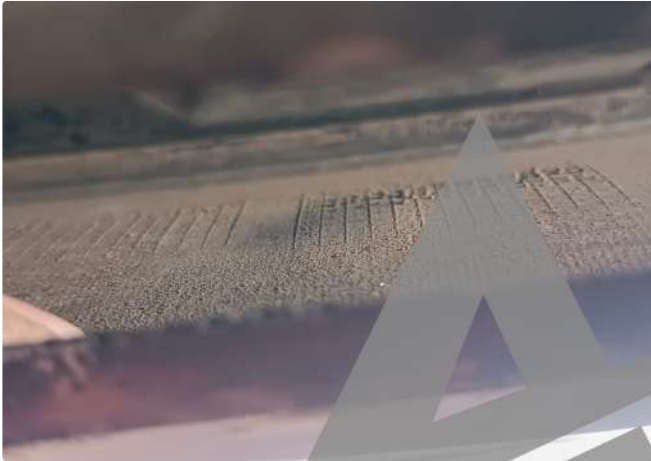

Foto extra



Foto extra



Foto extra



Foto extra



Foto extra



Foto extra



Foto extra



INFORMAÇÕES IMPORTANTES

- Os seguintes itens, não são verificados no laudo de perícia cautelar : Peças mecânicas, itens de acabamento interno, funcionam ento de peças da suspensão (salvo a conferência das modificações feitas no sistema de suspensão, as quais necessitam de autorização do DETRAN),conform e previsto na resolução nº 916/22/08do CONTRAN;
- Também não são verificados no laudo de perícia cautelar : sistema de freio ABS, Air bag, computador de bordo e sistemas eletrônicos.
- ATENÇÃO!o laudo de perícia cautelar , apenas, registra fotograçam ente a quilom etragem aparente no hodôm etro do veículo.



Observações

*** NO ATO DA PERÍCIA O VEÍCULO ENCONTRA-SE COM KIT FRONTAL SUBSTITUÍDO (FAROL, PARA-LAM A EXTERNO AMBOS DO LADO DIREITO, GRADE, PARA-CHOQUE, CAPO, ETC).***PARA-CHOQUE TRASEIRO SUBSTITUÍDO.*** REPAROSDE FUNILARIA E PINTURA NA PORTA DIANTEIRA DO LADO DIREITO E FOLHA EXTERNA DA LATERAL TRASEIRADO LADO ESQUERDO.***REPAROS NA CAIXA DE RODA TRASEIRADO LADO ESQUERDO E PAINEL TRASEIRO.***REPINTURA NO CAPÔ, PARA-LAM A EXTERNO DIANTEIRO DO LADO ESQUERDO E COLUNA DIANTEIRA DO LADO DIREITO.*** AMOLGAMENTO (AMASSAMENTO) NO PARA-LAM A EXTERNO DIANTEIRO, FOLHA EXTERNA DA LATERAL TRASEIRA AMBOS DO LADO ESQUERDO E TETO.*** AVARIAS (RISCOS)EM ALGUM AS PEÇAS DA LATARIA.***

A Terceira Visão é uma empresa com mais de 30 anos de experiência na realização de perícias e vistorias veiculares. A perícia cautelar feita pela Terceira Visão contém a análise material do veículo, ou seja, seus dados estruturais aparentes, assim com o todos os seus elementos de identificação.

Através dos elementos de identificação do veículo, levantados pela Terceira Visão, inicia-se a segunda fase do trabalho: a pesquisa do veículo nos bancos de dados disponíveis.

As pesquisas são feitas por empresas homologadas pela Terceira Visão, cuja atividade é independente desta.

Este trabalho tem o objetivo de fornecer ao cliente o mais completo informativo sobre o veículo pesquisado, dentro das informações disponíveis. Algumas informações podem não estar disponíveis nos bancos de dados das empresas homologadas, ou mesmo estar sob sigilo judicial. Por esta razão, a empresa possui uma obrigação de meio (trazer o melhor resultado) e não possui uma obrigação de resultado (trazer toda a informação existente).

Por fim, sobre as SEGURADORAS, cada companhia possui seus próprios critérios de contratação com seus clientes. Além das condições do veículo, inúmeros outros fatores podem influenciar a decisão da companhia de seguro, tais como o perfil do condutor, sinistralidade do veículo, etc.

Por esta razão, recomenda-se, antes de adquirir um veículo, consultar sua companhia de seguro para saber suas regras de contratação. O TRABALHO DE PERÍCIA CAUTELAR É AUTÔNOMO EM RELAÇÃO ÀS COMPANHIAS DE SEGURO e não podem os garantir a aceitação, ou não, de seu veículo junto a estas empresas.

QUADRO RESUMO

RESTRICÇÕES: NÃO	LEILÃO 1: NÃO
LEILÃO 2: NÃO	VENDA DIRETA: NÃO
REMARKETING: NÃO	INDÍCIO DE SINISTRO 1: NÃO
INDÍCIO DE SINISTRO 2: NÃO	SINISTRO: NÃO
SITUAÇÃO: CIRCULAÇÃO	

BIN + RF



PLACA:	[REDACTED]
PROCEDÊNCIA:	NACIONAL
CHASSI:	[REDACTED]
RENAVAM:	[REDACTED]
NÚMERO DO MOTOR:	[REDACTED]
MOTOR DE FÁBRICA:	[REDACTED]

COR	BRANCA	ANO FAB/MOD	2014/2015
MARCA/MODELO	VW/UP TAKE MA	UF/MUNICÍPIO	PR/CASCADEL
CAP. PASSAGEIROS	5	COMBUSTÍVEL	ALCOOL/GASOLINA
POTÊNCIA	82	TIPO	AUTOMOVEL
CARROCERIA	NÃO APLICAVEL	CAIXA DE CÂMBIO	NÃO INFORMADO
NÚMERO DO CÂMBIO	NÃO INFORMADO	NÚMERO DE CARROCERIA	NÃO INFORMADO
EIXOS	2	EIXO AUXILIAR	NÃO INFORMADO
EIXO TRASEIRO DIF.	NÃO INFORMADO	CAPACIDADE DE CARGA	NÃO INFORMADO
CILINDRADAS	999	REMARCAÇÃO DO CHASSI	NÃO
PESO BRUTO/CMT	1.37/1.37	SITUAÇÃO	CIRCULAÇÃO
DATA ÚLTIMA ATUALIZAÇÃO	20/10/2024	MONTAGEM	COMPLETA

RESTRICÇÕES

RESTRIÇÃO FINANCEIRA:	NADA CONSTA	RESTRIÇÃO JUDICIAL:	NADA CONSTA
RESTRIÇÃO TRIBUTARIA:	NADA CONSTA	RESTRIÇÃO ADMINISTRATIVA:	NADA CONSTA

DADOS DO FABRICANTE

PLACA:	[REDACTED]	CHASSI:	[REDACTED]
UF FATURADO:	PR	DOC FATURADO:	[REDACTED]
COR:	BRANCA	COMBUSTÍVEL:	ALCOOL / GASOLINA
MARCA/MODELO:	VW/UP TAKE MA	ANO FAB/MOD:	2014/2015
POTENCIA:	82	CILINDRADAS:	999
MOTOR:	CSE053079	CÂMBIO:	NADA CONSTA
NUMERO CARROCERIA:	NADA CONSTA	EIXOS:	2
EIXO AUXILIAR:	NADA CONSTA	EIXO TRASEIRO DIF.:	NADA CONSTA
PBT:	137	CMT:	137

VEICULO NÃO POSSUI ROUBO/FURTO ATIVO.

VEÍCULO NÃO POSSUÍ HISTÓRICO DE ROUBO E FURTO

BASE ESTADUAL

PLACA:	[REDACTED]	PROCEDÊNCIA:	NACIONAL
CHASSI:	[REDACTED]	MOTOR:	[REDACTED]
RENAVAM:	[REDACTED]	COR:	BRANCA
ANO DE FABRICAÇÃO/MODELO:	2014/2015	MUNICÍPIO/UF:	CASCADEL/PR
QTD. PASSAGEIROS:	5	CAPACIDADE DE CARGA:	0
ESPÉCIE:	PASSAGEIRO	NÚMERO CARROCERIA:	NÃO INFORMADO
CÂMBIO:	NÃO INFORMADO	EIXOS:	2
CATEGORIA:	PARTICULAR	TIPO DO VEÍCULO:	AUTOMOVEL
TIPO CARROCERIA:	NÃO APLICAVEL	COMBUSTÍVEL:	ALCOOL/GASOLINA
MARCA/MODELO:	VW/UP TAKE MA	CMT/PBT:	1.37/1.37
POTÊNCIA:	82	SITUAÇÃO:	CIRCULAÇÃO
CILINDRADAS:	999		

RESTRICÇÕES

NÃO CONSTAM RESTRICÇÕES PARA A PLACA

RESTRIÇÃO ADMINISTRATIVA:	NADA CONSTA	RESTRIÇÃO FINANCEIRA:	NADA CONSTA
RESTRIÇÃO TRIBUTARIA:	NADA CONSTA	RESTRIÇÃO JUDICIAL:	NADA CONSTA
FURTO:	NADA CONSTA	OUTRAS RESTRICÇÕES	NADA CONSTA

INFORMAÇÕES DO PROPRIETÁRIO

ANTERIOR: NÃO INFORMADO ATUAL: ANA LUCIA MUXFELDT

COMPARATIVO DE COMPONENTES VEICULARES

COMPONENTE	FÁBRICA	ESTADUAL	COMPARATIVO
CHASSI			OK
MOTOR			OK
COR	BRANCO	BRANCO	OK
COMBUSTIVEL	ALCOOL/GASOLINA	ALCOOL/GASOLINA	OK

GRAVAME
 NÃO CONSTA GRAVAME PARA ESTE VEÍCULO OU JÁ FOI BAIXADO

DENATRAN
ROUBO/FURTO ATIVO

NENHUM REGISTRO

COMUNICADO DE VENDA ATIVA

NENHUM REGISTRO

RESTRICÕES JUDICIAL RENAJUD

NENHUM REGISTRO

MULTA RENAINF

NENHUM REGISTRO

RECALL

NENHUM REGISTRO

CERTIFICADO DE SEGURANÇA VEICULAR

NENHUM REGISTRO

LEILÃO 1

NENHUM REGISTRO DE LEILÃO

LEILÃO 2

NENHUM REGISTRO DE LEILÃO

VENDA DIRETA

NENHUM REGISTRO DE OFERTA DE LEILÃO

REMARKETING

NENHUM REGISTRO DE REMARKETING

APONTAMENTO DE COMERCIALIZAÇÃO

NADA CONSTA

DETALHAMENTO DE APONTAMENTO

NADA CONSTA

HISTÓRICO DE AVARIA

NÃO POSSUI HISTÓRICO DE AVARIA

SINISTRO

VEÍCULO NÃO POSSUI SINISTRO

INDÍCIO DE SINISTRO 1

NADA CONSTA

INDÍCIO DE SINISTRO 2

VEÍCULO NÃO POSSUÍ INDÍCIO DE SINISTRO

DETRAN

PLACA: [REDACTED] RENAVAM: [REDACTED]
 TIPO DE FINANCIAMENTO/ RESTRIÇÃO: NÃO HÁ SITUAÇÃO: VIGENTE (EM CIRCULACAO)

□ NÃO CONSTAM REGISTROS

AÇÕES TRABALHISTAS - CORTESIA

PARA VERIFICAR A SITUAÇÃO DO PROPRIETÁRIO DO VEÍCULO PERANTE AO TST, FAVOR ACESSAR: [HTTPS://WWW.TST.JUS.BR/CERTIDAO](https://www.tst.jus.br/certidao)

AÇÕES TRABALHISTAS

□ NADA CONSTA

DOCUMENTO		CÓDIGO DE AUTENTICIDADE	
EMITIU A CERTIDÃO NEGATIVA?	SIM	EXPEDIÇÃO	08/11/2024, ÀS 11:25:04
NOME	ANA LUCIA MUXFELDT	TOTAL DE PROCESSOS	0

LINK DA CERTIDÃO

[CLIQUE AQUI PARA SER REDIRECIONADO\(A\) \(HTTPS://US-CENTRAL1-INFOSIMPLES-DATA.CLOUDFUNCTIONS.NET/INFOSIMPLES-STORAGE/16187_CPMNLN6EHEEMQGCQUDHYXAWJDCR4SUSAMZGG11KK50=/1731680706/KJEQ2K/AHR0CHM6LY9ZDG9YYWDLMDVB2DSZWFWAXMU929TL2LUZM9ZAW1WBGVZLWFWAS10BXAVYXBL3RZDC9JBMR0LZIWMJQXMTA4MTEYNTA1L1HWDDZZ\)](https://us-central1-infosimples-data.cloudfunctions.net/infosimples-storage/16187_CPMNLN6EHEEMQGCQUDHYXAWJDCR4SUSAMZGG11KK50=/1731680706/KJEQ2K/AHR0CHM6LY9ZDG9YYWDLMDVB2DSZWFWAXMU929TL2LUZM9ZAW1WBGVZLWFWAS10BXAVYXBL3RZDC9JBMR0LZIWMJQXMTA4MTEYNTA1L1HWDDZZ)

Estas informações são confidenciais e deverão ser utilizadas exclusivamente para a orientação das transações comerciais do CNPJ: 37.625.778/0001-04, responsabilizando-se civil e criminalmente por danos que ocasionar a terceiros quando utilizadas em desacordo com a legislação em vigor. A responsabilidade da Autocredcar limita-se a transmitir fielmente as informações sobre veículos automotores registrados em Bases de Dados públicas e privadas detentoras das informações. As informações exibidas nesta consulta são as que encontram-se disponíveis na data e hora da consulta nas Bases de Dados públicas ou privadas, cabendo ao CNPJ: 37.625.778/0001-04 em caso de dúvida ou divergência, consultar diretamente o órgão competente. O CNPJ: 37.625.778/0001-04 declara ter ciência que todas as informações prestadas no corpo dessa consulta visam exclusivamente colaborar com o processo de averiguação de prudência do veículo, servindo apenas como uma ferramenta de análise prévia e não como elemento de decisão única para vistoria ou comercialização do veículo. O levantamento das informações veiculares via consulta eletrônica jamais pode substituir a consulta do órgão oficial especialmente pelo fato de que as informações podem ser acrescidas, modificadas ou retiradas de forma "on-line" pelos órgãos públicos, instituições financeiras e seguradoras.











VW/UP TAKE MA

CARACTERÍSTICAS:

PLACA		CHASSI			
MARCA	VW	MODELO	VW/UP TAKE MA	ANO/MOD	2015
COR	BRANCA	COMBUSTÍVEL	ALCOOL / GASOLINA	UF FATURADO	PR

INFORMAÇÕES ADICIONAIS:

MOTOR		POTÊNCIA	82
NACIONALIDADE	Nacional	CAPACIDADE PASSAGEIROS	5

COMPANHIAS	PORCENTAGEM	STATUS
	100%	
	100%	
	100%	
	100%	

ANALISAMOS APENAS O VEÍCULO PARA APTAMENTO DE SEGURO. A RECOLHA DE INFORMAÇÕES SOBRE O VEÍCULO ATRAVÉS DE CONSULTAS ELETRÔNICAS NUNCA SUBSTITUI UMA CONSULTA COMPLETA, SOBRETUDO PORQUE OS ÓRGÃOS PÚBLICOS, INSTITUIÇÕES FINANCEIRAS E SEGURADORAS PODEM ACRESCENTAR, ALTERAR OU ELIMINAR INFORMAÇÕES "ONLINE". ESSAS INFORMAÇÕES SÃO CONFIDENCIAIS E DEVERAM SER UTILIZADAS APENAS PARA ORIENTAR AS TRANSAÇÕES COMERCIAIS, SENDO O CLIENTE RESPONSABILIZADO CIVIL E CRIMINALMENTE POR DANOS CAUSADOS A TERCEIROS SE UTILIZADOS EM DESACORDO AS LEIS VIGENTES. O CONTRATADO ESTÁ LIMITADO À TRANSMISSÃO VERÍDICA DAS INFORMAÇÕES SOBRE O VEÍCULO CADASTRADO NO BANCO DE DADOS ONDE AS INFORMAÇÕES SÃO MANTIDAS. AS INFORMAÇÕES APRESENTADAS NESTA CONSULTA FORAM DISPONIBILIZADAS NA BASE À DATA E HORA DA CONSULTA, SENDO QUE TODA INFORMAÇÃO ACIMA SE DESTINA EXCLUSIVAMENTE A SER UTILIZADA EM COLABORAÇÃO COM O PROCESSO PRUDENCIAL DO VEÍCULO COMO FERRAMENTA PARA ANÁLISE PRÉVIA, NÃO COMO ELEMENTO ÚNICO DE DECISÃO PARA INSPEÇÃO, VISTORIA, PERÍCIA OU COMERCIALIZAÇÃO DE VEÍCULOS. NÃO É SUBSTITUTO DE OUTRAS CONSULTAS E NÃO SOMOS RESPONSÁVEIS PELA RECUSA DE COBERTURA OU ACEITAÇÃO. AS SEGURADORAS SE RESERVAM DO DIREITO DE ACEITAR OU NÃO O VEÍCULO COM BASE EM SEUS PRÓPRIOS CRITÉRIOS OU PERFIL DO MOTORISTA. OS DADOS SÃO ATUALIZADOS REGULARMENTE À MEDIDA QUE AS PENEIRAS E TABELAS SÃO ATUALIZADAS.

